ユニバーサルデザインマップ

岩手県立図書館

3階

各カウンター

補聴設備（磁気ループ）
補聴器に直接音声を送る設備をご用意しています。

筆談ボード
耳が不自由な方のための筆談ボードです。

車いす対応エレベーター
ボタンが押しやすい低い位置にあり、安全のための手すりやバックミラーが設置されています。

一般トイレ

点字ブロック
階段の踊り場にも設置しています。

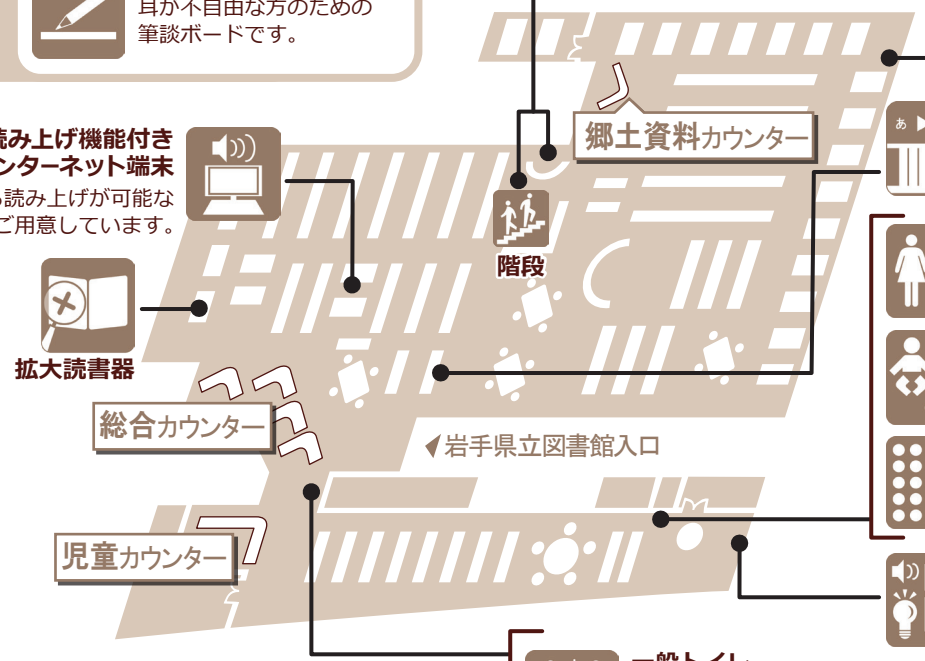

誘導音付点滅形誘導灯

大活字本
文字が大きい本です。
３階総合カウンターには所蔵リストもあります。

読み上げ機能付きインターネット端末
音声による読み上げが可能な端末をご用意しています。

拡大読書器

一般トイレ
子供用補助便座があります。

授乳室
おむつ交換もできます。

点字ブロック

誘導音付点滅形誘導灯
緊急時に点滅及び音声により、避難口方向をお知らせします。

館内各所

点字案内板
トイレ前など点字による触知案内板があります。

車いすがすれ違えるよう、書架の間を広くとっております。

蔵書検索機（OPAC）
タッチパネル機能付きです。

一般トイレ
出入口前に音声案内装置を設置。各一箇所に手すり、フィッティングシート、ベビーチェアも設置されています。
※音声案内装置：トイレの位置を誘導チャイムでお知らせ

多機能トイレ
トイレ内に音声案内装置と折たたみシートを設置しています。
身体の不自由な方や、小さなお子様連れの方など、広いスペースが必要な方が利用しやすいトイレです。
※音声案内装置：トイレ内の設備を音声で案内

点字ブロック
トイレ、階段、エレベーター前などに設置。
目の不自由な方を安全に誘導するために地面や床面に敷設されているブロックです。

岩手県立図書館は、
小さなお子様から年配の方、
体の不自由な方までご利用いただく
ために、ユニバーサルデザインに
配慮した施設となっております。

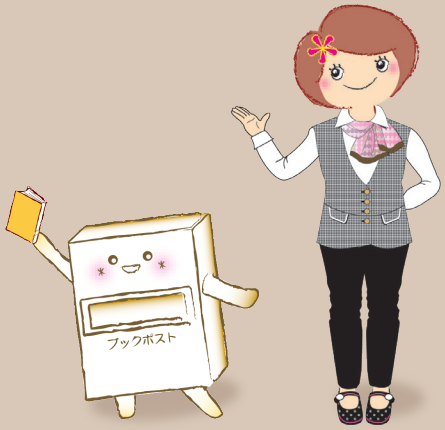

岩手県立図書館
Iwate Prefectural Library

〒020-0045
岩手県盛岡市盛岡駅西通 1 丁目 7-1
いわて県民情報交流センター［アイーナ］内
TEL 019-606-1730 ／ FAX 019-606-1731
HP http://www.library.pref.iwate.jp/
E-mail homepage@library.pref.iwate.jp

4 階

各カウンター

補聴設備（磁気ループ）
補聴器に直接音声を送る
設備をご用意しています。

筆談ボード
耳が不自由な方のための
筆談ボードです。

補聴設備（赤外線補聴システム）
耳が不自由な方のために、マイク等から
入力音声を赤外線に変換して飛ばし、
携帯用受信機でより明確に聞くための機器です。

スロープ
車椅子でも入れるようスロープが
設置してあります。

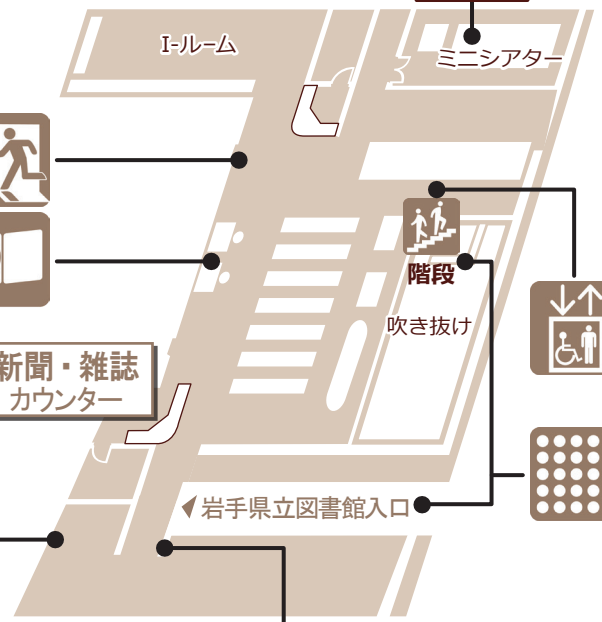

誘導音付点滅形誘導灯
緊急時に点滅及び音声により、
避難口方向をお知らせします。

拡大読書器
文字や画像を拡大して
見るための機械です。

車いす対応エレベーター
ボタンが押しやすい低い位置にあり、
安全のための手すりや
バックミラーが設置されています。

点字ブロック
階段、エレベーター前、踊場などに
設置。図書館４階入り口付近にも
設置しています。

**誘導音付
点滅形誘導灯**

館内各所

点字案内板
トイレ前など点字による
触知案内板があります。

車いすがすれ違えるよう、
書架の間を広くとって
おります。

蔵書検索機（OPAC）
タッチパネル機能付きです。

一般トイレ
出入口前に音声案内装置を設置。各一箇所に手すり、
フィッティングシート、ベビーチェアも設置されています。
※音声案内装置：トイレの位置を誘導チャイムでお知らせ

多機能トイレ
トイレ内に音声案内装置と折たたみシートを設置して
います。身体の不自由な方や、小さなお子様連れの方など、
広いスペースが必要な方が利用しやすいトイレです。
※音声案内装置：トイレ内の設備を音声で案内